

Braccio decespugliatore ventrale Hymach TDH 800 con braccio ad uno sfilo da mt 6 senza testata trinciante, utilizzato su trattore New Holland TL100.  
Visto e piaciuto nello stato in cui si trova.



**LOTTO N. 1**

Braccio  
decespugliatore  
ventrale

**HYMACH TDH 800**

Importo a base  
d'asta

**€. 300,00**

Ubicazione:  
Officina Consorziiale  
Via Peagnola 20  
Este (PD)



Segue foto del  
LOTTO N. 1



Materiale ferroso vario (in cassone), tubi di ferro e braccio telescopico in ferro.



**LOTTO N. 2**

**Materiale ferroso  
vario**

**Importo a base  
d'asta**

**€/kg 0,25**



Ubicazione:  
Officina Consorziale  
Via Peagnola 20  
Este (PD)  
Tubazioni in  
idrovara Lavacci in  
Comune di Granze  
(PD)



Segue foto del  
**LOTTO N. 2**

Cavi elettrici di rame.

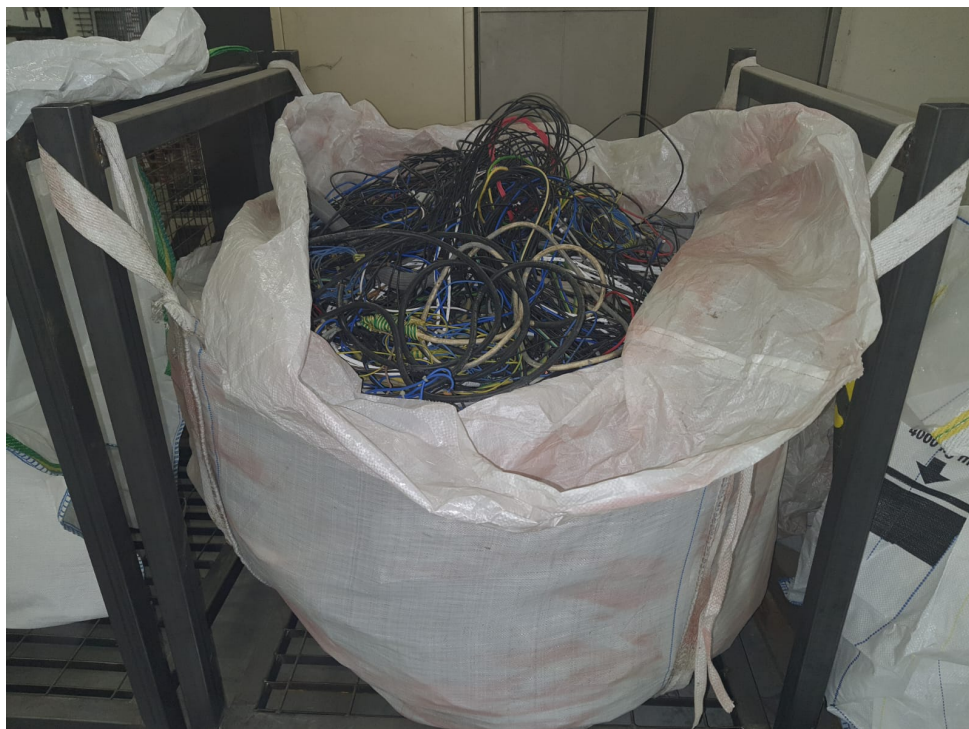

**LOTTO N. 3**

**CAVI di RAME**

**Importo a base  
d'asta**

**€/kg 0,20**

**Ubicazione:  
Officina Consorziale  
Via Peagnola 20  
Este (PD)**

Tubi di Rame.



**LOTTO N. 4**

**TUBI di RAME**

**Importo a base  
d'asta**

**€/kg 0,25**

**Ubicazione:  
Officina Consorziale  
Via Peagnola 20  
Este (PD)**

Autovettura, Fiat Punto, 1900cc, 44kW, gasolio.

Auto con oltre 450.000 km (contachilometri arrivato a fine a fine corsa 400.000 km), scadenza revisione 03/2024.

Radiatore riscaldamento da sostituire, botta nel cofano e paraurti anteriore. Lampeggiante e faro saranno smontati con conseguente aggiornamento della carta di circolazione a carico dell'acquirente.

Vista e piaciuta nello stato in cui si trova.



**LOTTO N. 5**

**AUTOVETTURA**

**FIAT PUNTO**

**Importo a base  
d'asta**

**€. 100,00**

**Ubicazione:  
Officina Consorziale  
Via Peagnola 20  
Este (PD)**

Autovettura, Fiat Panda Natural Power, 1242cc, 44kW, 437.000 km, benzina metano, cambio da revisionare, scadenza revisione 12/2025. Lampeggiante e fari saranno smontati con conseguente aggiornamento della carta di circolazione a carico dell'acquirente. Vista e piaciuta nello stato in cui si trova.



**LOTTO N. 6**

**AUTOVETTURA**

**FIAT PANDA**

**Importo a base  
d'asta**

**€. 200,00**

**Ubicazione:  
Officina Consorziale  
Via Peagnola 20  
Este (PD)**





Trattore cingolato CATERPILLAR modello GRENOLBLE D4DPS nr. 59j02372. (4u3063) anno di costruzione 1976 ore di funzionamento 2937, macchina funzionante in ogni sua parte dotata di lama anteriore inclinabile idraulica. La cabina non e dotata di omologazione in caso di ribaltamento (ROPS) e di caduta di oggetti dall'alto (FOPS)

Vista e piaciuta nello stato in cui si trova.



**LOTTO N. 7**

**RUSPA**

**CATERPILLAR  
MODELLO:  
D4DPS**

**Importo a base  
d'asta**

**€. 9.500,00**

**Ubicazione:  
Officina Consorziale  
Via Peagnola 20  
Este (PD)**



Segue foto del  
**LOTTO N. 7**

Fiat Fiorino, 08/1999, 1700cc, 46kW, 379.000 km, gasolio.  
Scatola sterzo da sostituire, fanali anteriori da sostituire, fanale post dx da sostituire, cinghia distribuzione da rifare. Scadenza revisione 06/2025.  
Visto e piaciuto nello stato in cui si trova.



**LOTTO N. 8**

**FIAT FIORINO**

**Importo a base  
d'asta**

**€. 500,00**

**Ubicazione:  
Officina Consorziale  
Via Peagnola 20  
Este (PD)**



## Copia cartacea per cittadine e cittadini privi di domicilio digitale

(articolo 3-bis, commi 4-bis, 4-ter e 4-quater del decreto legislativo 7 marzo 2005, n. 82)

La presente copia cartacea è tratta dal documento informatico originale, predisposto dall'Amministrazione scrivente in conformità alla normativa vigente e disponibile presso la stessa.

La stampa del presente documento soddisfa gli obblighi di conservazione e di esibizione dei documenti previsti dalla legislazione vigente.

<b>U</b>
CONSORZIO DI BONIFICA ADIGE EUGANEO PROTOCOLLO GENERALE
COPIA CARTACEA DI ORIGINALE ANALOGICO Protocollo N.0005823 del 16/05/2024